clusterbio Auvergne-Rhône-Alpes

AGRIBIO RHÔNE & LOIRE

Édition 2026

Annuaire des fournisseurs bio pour les restaurateurs, hôteliers et traiteurs du territoire lyonnais

Avec le soutien financier de MÉTROPOLE GRAND LYON

LES RESSOURCES EXISTANTES

Le Guide de conseils pour introduire des produits bio et locaux

La fiche réglementation « le Bio en restauration commerciale »

Le Guide pour un petit-déjeuner Bio et local à l'hôtel

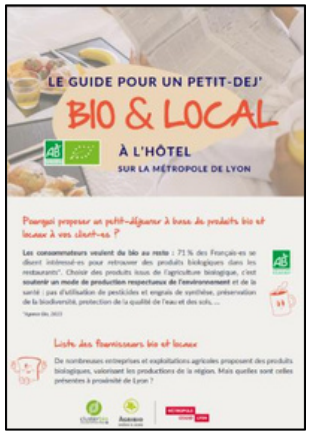

Besoin d'aide pour mettre du bio dans votre restaurant ? *(Sourcing, réglementation, ...)*
Contactez-nous !

clusterbio Auvergne-Rhône-Alpes

Bastien Boissonnier
06 01 30 70 18
bboissonnier@cluster-bio.com

AGRIBIO RHÔNE & LOIRE

Elodie Rolland
06 38 82 78 66
elodie.rolland@aurabio.org

SOMMAIRE

- Distributeurs multi-produits
- Épicerie
- Fruits et Légumes
- Produits laitiers et oeufs
- Boissons sans alcool
- Viandes, poissons, alternatives végétales
- Boissons Alcoolisées
- Pains, viennoiseries et biscuits

Distributeurs multi-produits

Structure	Ville	Détails de produits proposés	Origine des matières premières	Conditions de livraisons et zones de livraison	Minimum de commandes (HT) et Franco	Contact
Le Relais Local LE RELAIS LOCAL	SAINT BONNET DE MURE (69)	**- Fruits et Légumes** - **Epicerie** - **Frais** - **Hygiène** - **Cosmétique**	Majoritairement Auvergne-Rhône-Alpes	Livraison sur toute la région Auvergne-Rhône-Alpes, en A pour B	Minimum de commande 275 eur	Thomas VIVIER-MERLE tviviermerle@lerelaislocal.fr
BIO A PRO BIO A PRO	BRIGNAIS (69)	- **Légumes et fruits frais** - **Yaourts, crèmes dessert fermiers et fromages** - **Beurre, crème et œufs** - **Viande bovine, ovine, porcine et de volaille** - **Farines, céréales, légumineuses, soupes** - **Compotes, confitures et miel** - **Boissons locales** Un complément de gamme bio est également proposé pour tous les produits non disponibles localement : agrumes en saison, bananes, divers produits d'épicerie comme le riz...	Rhône, Loire et départements limitrophes	Livraison en A pour D, livraison directe par les producteurs : mise en place suivant la commande et la localisation géographique.	Minimum 300 eur	LAPERRIERE Benoît benoit.laperriere@bioapro.com
DE L'AUTRE COTE DE LA RUE	LYON 3 (69)	**- Crème et fromage blanc** en 5L - **Beurre cru** en motte de 5kg - **Comté** en pointe de 5kg - **Meules ou tommes entières de fromages** - **Produits d'épicerie sèche** 5-25kg (féculents, sucre, farine) - **Fruits secs, cafés et chocolats** en 1kg - **Jus de fruits et vins en bouteilles et BIB**, sodas en 25cl et 75cl, rhums et alcools en BIB - **Produits d'entretien** en BIB...	Rhône, Loire et départements limitrophes	Commande hebdomadaire, livraison en direct le mercredi ou le jeudi dans la métropole de Lyon	Minimum 100 eur	SCOP De l'Autre Côté de la Rue contact@delautrecotedelarue.net
LA SUPER HALLE	OULLINS-PIERRE-BENITE (69)	**-Fruits & légumes** **- Produits frais** **- Produits d'épicerie** **- Produits d'hygiène.**	Majourtitairement Auvergne-Rhône-Alpes	Livaison le mardi matin à Lyon et Villeurbanne	Minimum de commande et franco 200 eur	commande@lasuperhalle.fr

Fruits et Légumes

Structure	Ville	Détails de produits proposés	Conditions de livraisons et zones de livraison	Minimum de commandes (HT) et Franco	Contact
AB épluche légumerie et conserverie locales AB Épluche	VOUREY (38)	-**Gamme de légumes frais, bio et locaux**, préparés en 4e gamme : des produits 100 % naturels, prêts à l'emploi et conditionnés en sacs de 5 à 10 kg. - **légumineuses et céréales bio locales**, cuites, pasteurisées et conditionnées en poches de 3 kg : pois chiches, flageolets, haricots blancs et rouges, lentilles, petit épeautre...	Livraison via grossiste partenaire départemental : - Mangez Bio Isère - Agricourt - Bio A Pro	En fonction des conditions de Mangez Bio Isère	Pauline NICOLLET commande@isere-a-saisonner.fr
COOPENOIX Depuis 1929 COOPENOIX	VINAY (38)	- **Noix en coque** - **Cerneaux de noix**	Livraison via grossiste, distribution spécialisée	Minimum de commande Noix en coque : la palette / cerneaux : 90kg	contact@coopenoix.com
AS DE FERME (GAEC) - Antoine RADISSON et Samuel RICHER	ST-LAURENT-D'AGNY (69)	-**Fruits et légumes** -**Conserves**	Livraison Métropole de Lyon et Saint Etienne		asdeferme@gmail.com
LE COURTIL DE LUCILE	FRANCHEVILLE (69)	-**Fleurs comestibles et jeunes pousses** de mizuna, roquette, moutarde.	Livraison Métropole de Lyon	Livraison de mai à octobre Frais de livraison calculés selon la distance par rapport à la ferme	lecourtildelucile@gmail.com
CULTURES ET PATRIMOINE	CURIS AU MT D'OR (69)	**- Champignons pleurotes et Shiitake** en caisse de 2 kg - **Endives** en caisse entre 3 kg 500 et 4 kg	Livraison 15 km autour de Curis au Mont d'Or		Pierre Yves RENAUD culturesetpatrimoine@laposte.ne
LA FERME DE LA SOURCE DORÉE	ST PIERRE LA PALUD (69)	Fruits : - **Fraises** : barquette 250 ou 500 g - **Framboises** : barquette 250 g - **Groseilles** : barquette 500 g - **Cassis** : barquette 500 g - **Amélanches** : barquette 500 g - **Mûres** : barquette 500 g - **Caseilles** : barquette 500 g - **Pommes** : au kg - **Poires** : au kg - **Coings** : au kg - **Nèfles** : au kg	Livraison dans un rayon de 45 minutes autour de Saint-Pierre-la-Palud	Minimum de commande : 100 euros	philippe.gailletboidin@gmail.com

Fruits et Légumes

Structure	Ville	Détails de produits proposés	Conditions de livraisons et zones de livraison	Minimum de commandes (HT) et Franco	Contact
LA FERME DES PENSÉES SAUVAGES	MACLAS (42)	**-Grande variété de légumes** (patates primeurs, tomates, patates douces, courgettes, poivrons, salades, ...) - **plantes aromatiques fraiches** (basilic, persil, coriandre, ciboulette, menthe) - **plantes aromatiques et médicinales transformées** (infusions, hydrolats, sels / sucres / vinaigres / huiles aux plantes, sirops).			ferme@pensees-sauvages.net (Emilie, maraîchage) pensees-sauvages@ecomail.fr (Stéphanie, PPAM)
LA FERME DU SUCHEL	VALSONNE (69)	-**Légumes de saison, pleurotes et shiitakés, fraises**	Livraison 1h autour de Valsonne maximum		legumesdusuchel@mailo.com
LES JARDINS TELLURIQUES	CHATILLON (69)	-**Vente de légumes bio, gammes diversifiées.** -**Plantes aromatiques et médicinales**			Thibaut VENET contact@lesjardinstelluriques.fr
LOIN DES MACADAMS (Aurélie KAH-MIRANDA)	ARCINGES (42)	- **Barquettes fraises** 250g et 500g - **Barquettes de framboises** 125g - **Confitures fraises et framboises** - **Pâtes de fruits** - **Sorbets**	Livraison en direct 20Km autour de la ferme et Lyon	Lyon : livraison 1fois /semaine	contact@loindesmacadams.com
EARL DES MINIÈRES	TALENCIEUX (69)	-**Abricots** caisse bois 5kg variété bergeron, bergeval - **pêches** caisse bois 3kg pamela coraline onyx - **pommes** caisse bois 10kg/13 kg corail, goldrush, daliclan, opal, ladina, dalinette - **Compotes** poches de 5kg purée de pommes 700g - **jus de pomme** litre	Livraison en direct Métropole Lyon/Grenoble		minieres@sfr.fr
LA PETITE FERME AUX MILLE ABEILLES	LENTILLY (69)	**-Légumes de saison** notamment tomates, salades, aubergines, poivrons concombres, pommes de terre, poireaux, etc.			OLIVIER BONVIN contact@milleabeilles.fr

Structure	Ville	Détails de produits proposés	Conditions de livraisons et zones de livraison	Minimum de commandes (HT) et Franco	Contact
LES SAVEURS DE LA PÉPINIÈRE	LA TUILIERE (42)	- **Production de fruits rouges en frais et à transformer** - **légumes de conservations.** - **Produits transformés** : confiture, sirop, nectars...	Livraison en direct pour les produits transformés : de Roanne à Lyon		saveursdelapepiniere@gmail.com goubytom@hotmail.fr
EARL LE VERGER DES BRINDILLES ET DES BRIMBELLES	SORBIERS (42)	**- Fruits rouges-petits fruits** **- Confitures**	Livraison en direct Grammond et 50kms à la ronde	Au cas par cas	vincent.batel@gmail.com

Boissons sans alcool

Structure	Ville	Détails de produits proposés	Origine des matières premières	Conditions de livraisons et zones de livraison	Minimum de commandes (HT) et Franco	Contact
BIGALLET Depuis 1872 BIGALLET	VAL DE VIRIEU (38)	-**Sirops Bio** 70cl et Bib 5L	90% des plantes utilisées sont récoltées dans un rayon de moins de 300 km de l'entreprise	En direct et via grossiste pour toute la France	Selon besoin. Franco 450eur ou 72 bouteilles	GINIES Isabelle info@bigallet.fr
granith l'accord sans l'alcool GRANITH	SAINT PERAY (07)	**Granith rosé pétillant 75cl, boisson sans alcool à base de plantes et de verjus**	Drôme-Ardèche, France	Livraisons en direct et via le grossiste Aventure Bio	Minimum de commandes 24 bouteilles de 75cl	Bertrand Michat bertrand@granith-drinks.ocm
SPARKTEEZ® RICHEERZ	SAINT-SYMPHORIEN-SUR-COISE (69)	**Thé Pétillant Sans alcool bio façon champagne** (bouteille champenoise 75cl et 20cl)		Distributeur "OH GOURMAND"	Minimum commande 195eur Franco 350 eur	BRANDAZZI Richard strategie@richeerz.com
TISANES le Dauphin Si Bio ensemble depuis 1953 TISANES LE DAUPHIN	BUIS LES BARONNIES (26)	**TISANES - PLANTES AROMATIQUES** Infusettes en boîte de 20 et sachet de 100, vrac en paquet conditionné et au kilo	Auvergne-Rhône-Alpes :locale, Drôme, Ardèche PACA : Vaucluse,Bouches-du-Rhône	Livraison sur toute la région Auvergne-Rhône-Alpes	Pas de minimum de commande Franco 200 eur	Nathalie Postiaux nathalie@tisane-ledauphin.com

Boissons Alcoolisées

Structure	Ville	Détails de produits proposés	Conditions de livraisons et zones de livraison	Minimum de commandes (HT) et Franco	Contact
BIGALLET	VAL DE VIRIEU (38)	**- Crèmes de fruit** 50cl - **Genépi** 20cl, 50cl, 70cl, 3L **- Liqueurs de Fleur de Sureau** 70 cl **- Gin** 70 cl **- Pastis** 70cl **- Liqueur de verveine** 70 cl **- Liqueur de Vulnéraire** 70 cl	En direct et via grossiste pour toute la France	Selon besoin. Franco 450eur ou 72 bouteilles	GINIES Isabelle info@bigallet.fr
BRASSERIE DULION	RILLIEUX-LA-PAPE (69)	**-Bières** Gamme CHR : fût, bouteilles 33cl et bouteilles 75cl consignées	En direct, via France boisson ou Gedis	Pas de minimum	DAGAND Benjamin benjamin@brasseriedulion.com
BRASSERIE LA MARMOTTE MASQUEE	SAINT-LAURENT-DU-PONT (38)	-**Bières** format fûts inox 20L type A, bouteille 75cl et 33cl	En direct	Minimum 300 eur Franco 300 eur	Guillaume Le Marc'hadour contact@lamarmottemasquee.fr
CAVE NOISEL	ST JEAN EN ROYANS (26)	- **Gentiane** 35 cl-70cl -**Vin & Noix** 37,50 cl - 75 cl	Livraison dans nos tournées en Auvergne-Rhône-Alpes	Minimum 300eur mais lors des tournées on livre tous les 15 j le minimum de commande n'est pas obligatoire car livraison des partenaires sur un secteur.	THOMAS alain lmdes@lmdes.fr
DOMAINE LA FILLE DES VIGNES	PIEGON (26)	**Vin en bouteilles de 75cL**	En direct	Minimum de commande 120 bouteilles Prix départ cave	Aurélie Tailleux domainelafilledesvignes@gmail.com
BRASSERIE DU PILAT	SAINT-JULIEN MOLIN MOLETTE (42)	**Bières avec et sans alcool** en format 33cl et fûts de bière.	Direct (Saint-Etienne, Lyon, Vienne et Nord Ardèche), via grossiste (Drôme et Isère) et par expédition.	Minimum de commande 5 Cartons Franco 300 eur	Sylvain BEAUPERE ventes@brasseriedupilat.com
LA GEVRINOISE	ANDERT ET CONDON (01)	**-Gamme variée de bières artisanales** disponibles en bouteilles consignées de 50 cl et en fûts de 20 L. Installation de point de tirage pour bar et restaurant	Livraison en directe une fois toute les deux semaine	A discuter	Baptiste Brochet lagevrinoise@gmail.fr
LES BIÈRES DU TEMPS	CHAMPIER (38)	-**Bières artisanales 100% biologiques** en bouteilles (33 et 75cl) ainsi qu'en fûts (20 et 30L)	En direct, possible par un distributeur spécialisé local si besoin de fréquence	6 cartons (colisage 12*33cl et 6*75cl) - 1 fût	PIERROT Etienne etienne.pierrot@lesbieresdutemps.com
NOMADE BREWERY	GENAS (69)	**Bière en bouteille et bière en fût**	Jusqu'à 1h de Lyon	Sur Lyon et alentours proches, livraison tous les mercredis en direct pour un minimum de 140 €, avec franco. Jusqu'à 1h autour de Lyon, livraison une fois par mois, pour un minimum de 200 €, avec franco.	commandes@nomadebiere.fr

Boissons Alcoolisées

Structure	Ville	Détails de produits proposés	Conditions de livraisons et zones de livraison	Minimum de commandes (HT) et Franco	Contact
EARL BERGER DES VIGNES	POMMIERS (69)	- **Beaujolais Rouge, Blanc** - Crémant de bourgogne - **IGP comtés Rhodaniens** Blanc, Rouge, Rosé	Livraison Région Auvergne Rhône alpes		bergerco@wanadoo.fr
BRASSERIE L'AFFOLEUSE	DENICÉ (69)	**- 6 bières différentes** (blonde, ambrée, noire, blanche NEIPA, IPA, et bière du moment) conditionnées en bouteilles 75cl et fûts			contact@laffoleuse.net
CHÂTEAU DE JAVERNAND (EARL)	CHIROUBLES (69)	-**Vins du Mâconnais et du Beaujolais**	Livraison France entière	cf. notre site internet	Pierre PROST chateau@javernand.com
Distillerie Terre Froide	QUET EN BEAUMONT (38)	**Spiritueux bio pur malt (anisé, Gin, génépi, absinthe) liqueurs bio pur grain**	En directe	Aucune 150eur d'achat	Morhain yann Distillerieterrefroide@gmail.com
DOMAINE BERTRAND	CHARENTAY (69)	-**Vins du beaujolais** en bouteille 75cl			domainebertrand@outlook.fr
DOMAINE DE LA BÉNISSON-DIEU	AMBIERLE (42)	-**Six vins disponibles** Côte Roannaise en bouteilles (75 cl) et en magnums (150 cl)		Minimum 6 bouteilles, livraison toute l'année	anouil@domaine-labenissondieu.fr
DOMAINE DE LA CANOPÉE	LES ARDILLATS (69)	-**Bouteilles de vin en appellation Beaujolais Villages et Cour Regnié** 75 cl et 150 cl	Livraison en circuit court ou par transporteur		aurelien.benoit.burgaud@gmail.com
DOMAINE DE LA PETITE GALLÉE (EARL THOLLET)	MILLERY (69)	- **Large gamme de vins issus des Coteaux du Lyonnais**	Livraison toute la France		contact@domainethollet.com

Boissons Alcoolisées

Structure	Ville	Détails de produits proposés	Conditions de livraisons et zones de livraison	Minimum de commandes (HT) et Franco	Contact
DOMAINE DES PAMPRES D'OR - VIGNOBLE PERRAS	ST GERMAIN NUELLES (69)	-**Beaujolais blanc, rouge, rosé, coteaux bourguignon, IGP Gamaret, crémant de Bourgogne et Rosé pétillant**	Livraison en fonction du créneau de distribution (particulier, resto, caviste...), une réponse adaptée pour chaque créneau de distribution		berengere@vignoble-perras.fr contact@vignoble-perras.fr
DOMAINE DU CHAMP DE LA CROIX	DENICÉ (69)	-**Beaujolais Pierres Dorées Rouge et blanc**	Livraison dans les départements 69-01-42-71-38	Livraison toute l'année	Benoit ROCHE b.roche@domaineduchampdelacroix.fr
DOMAINE DU CRET DE BINE	SARCEY (69)	- **Beaujolais de terroir et de caractère.**			contact@vin-bio-cret-de-bine.fr
DOMAINE DU TANE	ST ETIENNE DES OULLIERES (69)	-**Beaujolais village** en bio (rosé, rouge et nouveau). - **Coteau bourguignon** en bio. - **Brouilly** (non bio) - **jus de raisin**	Livraison partout en France métropolitaine - Vente directe à la propriété et à Jons (magasin Croq'ferme)	Livraison par cartons de 6 bouteilles. Port en sus	info@domainedutane.fr
DOMAINE LES DEPLAUDE DE TARTARAS	TARTARAS (42)	**- Une douzaine de cuvées en blanc, rouge et rosé** Conditionnement en 75 cl et quelques cuvées en magnums	Livraison dans l'Agglomération Lyonnaise et stéphanoise, Agglomération Vienne- Condrieu	Minimum de commande de 42 bouteilles sur l'agglomération Lyonnaise, de 36 bouteilles sur la région stéphanoise	lesdeplaude.tartaras@orange.fr
DOMAINE LES SOURIANTS	COGNY (69)	-**Bouteilles 75cl des appellations du Beaujolais ou Vin de France**			MAXIME TRONCY maxtroncy@hotmail.com

Boissons Alcoolisées

Structure	Ville	Détails de produits proposés	Conditions de livraisons et zones de livraison	Minimum de commandes (HT) et Franco	Contact
FERME BRASSERIE LA SOYEUSE	RONTALON (69)	- **Bières artisanales** conditionnées en bouteilles de 33 cL et 75 cL et fûts de 20L pour une partie d'entre elles.	Nous livrons nos bières dans un rayon de 1h autour de la brasserie soit : la métropole Lyonnaise, les coteaux et monts du Lyonnais et jusqu'à St Etienne.	Nous appliquons un franco de port à partir de 6 cartons de 12 x 33cl et/ou de 6 x 75 cL.	Bertrand BURCKLÉ lasoyeusebio@gmail.com
GRANGE BOURBON (LA)	CHARENTAY (69)	**-Vin en bouteilles réemployable 75 cl** - Plantes aromatiques et médicinales, miel			contact@lagrangebourbon.fr
HENRIOT SANDRINE	RÉGNIÉ-DURETTE (69)	**-Vins en bouteille, beaujolais villages, regnié, morgon**	Expédition par transport toute la France	Pas de minimum, expédition des commandes par transport	sand_henriot@yahoo.fr
LES DEMAINS DANS LA TERRE	RIVOLET (69)	- **Vins du Beaujolais Rouge et Blanc**	Livraison en direct Bassin lyonnais	Franco 24 btls	Brieg CLODORE lesdemainsdanslaterre@ecomail.bio
MATHON Julien	SAINT-JULIEN (69)	-**Beaujolais blanc rouges et villages** depuis 6 générations vente bouteille et cubis	Livraison en direct LYON		pourjulien@orange.fr
PATISSIER JEAN-FRANCOIS	VAUXRENARD (69)	-**Beaujolais Villages blanc, rouge, rosé**, Fleurie, Morgon et Crémant de Bourgogne			jfpatissier@gmail.com
LES VIGNES EN M	BELLEVILLE-EN-BEAUJOLAIS (69)	-**Vin en bouteille** issus des terroirs de Régnié et Lantignié élevages en amphore et en fût	Livraisons en direct 69	24 bouteilles en franco	vignesdelimprevu@gmail.com

Épicerie

Structure	Ville	Détails de produits proposés	Origine des matières premières	Conditions de livraisons et zones de livraison	Minimum de commandes (HT) et Franco	Contact
CAVE NOISEL	ST JEAN EN ROYANS (26)	100 produits sucrés salés solides liquides autour de la noix de Grenoble conditionnés de 100g à 5kg - **Barquette noix** 120 g - **Cerneau Brisures** 1Kg- 5 Kg - **Cerneaux Entiers clairs** 1 Kg - **Cerneaux Invalides** 1 Kg - 5 Kg - **Cerneaux Brisures** 1 Kg - **Chutney** 130 g- 225 g - **Confitures divers fruits** 200 g - **Confiture noix vertes** 130 g- 200 g - **Cookies** 1 kg- 150 g - **Pâtes à tartiner** 130 g - 200 g - **Croquants Noix** 100 g- 180 g 1kg - **Filet noix** 1 Kg - 5 Kg - **Huile noisette** 25 cl - 50 cl - **Huile noix** 25 cl - 50 cl- 1 L - **Moutarde** 120 g- 200 g - **Noix pralinées** 100 g - 150 g - 1Kg - **Noix-apéritives** 50 g-150 g- 1 Kg - **Nougats** 50 g - 100 g - 125 g - **Pépites** 100 g- 1 kg - **Perles** 100 g- 1 kg - **Sablés** 150 g - 1 kg - **Tartinades aubergine** - 110 g - **Vinaigre** -25 cl	Isère, Drôme	Livraison dans nos tournées en Auvergne-Rhône-Alpes	Minimum 300eur mais lors des tournées on livre tous les 15 j le minimum de commande n'est pas obligatoire car livraison des partenaires sur un secteur.	THOMAS alain lmdes@lmdes.fr
Celnat	SAINT-GERMAIN-LAPRADE (43)	- **Légumineuses** : lentilles, pois cassés, haricots rouges - **Mélanges de céréales & légumineuses riches en protéines végétales** - **Riz** - **Céréales du petit déjeuner** : Muesli, Crunchy - **Flocons de céréales** (avoine, sarrasin, riz ...) **et de légumineuses** (lentilles, pois cassés ...) - **Farines** (blé, sarrasin, orge mondé, épeautre...) - **Graines** : chia, tournesol, courge, sésame... Disponibles en format 250g, 500g, 1 kg, 3 kg, 5 kg et 10 kg	Auvergne Rhône Alpes, France, UE, non-UE	En direct dans toute la France	Minimum 450 eur Franco 450 eur	Fabrice Richaud fabrice.richaud@midsona.fr

Épicerie

Structure	Ville	Détails de produits proposés	Origine des matières premières	Conditions de livraisons et zones de livraison	Minimum de commandes (HT) et Franco	Contact
LES LUMINEUSES	NEUVILLE SUR SAONE (69)	- **Graines Grillées** (Pois Chiche, Fèves, Petits pois) **enrobés d'assaisonnement Salés** Format 90gr ou Sachet de 2kg - **Pois Chiche Grillés enrobés de sucre de canne ou Sésame** Format 90gr ou Sachet de 2kg	France	Commande possible en Direct ou sur la plateforme Anchorstore - TOUTE FRANCE	Minimum 60kg pour une livraison en direct - Toute France	Frachisse Baptiste baptiste@onestchiche.com
CHOCOLATS FRIGOULETTE CHOCOLATS FRIGOULETTE	BEAUFORT SUR GERVANNE (26)	**Une gamme de chocolat noir 75%, pure origine Sao Tomé**, travaillé artisanalement Sans Lait, Sans Gluten, Sans Lécithine - Du praliné noisettes, la papillote, la fève de cacao chocolatée, orangettes, Malakoff, ou dés de gingembre confit enrobés de chocolat… Tout est « Fait Main » de la production à l'emballage.	Pure origine Sao Tomé	Livraison directe en centrale	Minimum 300 eur Franco 150eur	TRIPOTIN PATRICIA p.tripotin@chocolats-frigoulette.Fr
FABRICANT DEPUIS 1890 FAVRICHON FAVRICHON	SAINT-SYMPHORIEN-DE-LAY (42)	-**Mueslis traditionnels Bio** **-Mueslis Croustillants Bio** **-Céréales enfants Bio** **-Boissons chaudes**	UE, non UE	En direct	480 eur	PAUSE Herve herve.pauze@organicstories.fr
GO NUTS GO NUTS	GENAS (69)	- **Beurres de cacahuètes** **- Purées d'oléagineux** **- Pâtes à tartiner**	UE, non UE	En direct, Via Le relais Local (Grossiste)		BOUTON Céline celine.bouton@gonuts.fr
Happy Hours en Biovallée HAPPY HOURS EN BIOVALLEE	EURRE (26)	**-Gamme sucrée** : Amande Sésame Miel, Chouchou, Duo Caramel Fleur de Sel, Cajou Miel Coco, Choconuts, Noisette Sésame Miel (vrac ou sachets) **- Gamme bonbons Végan** : Oursons, Vers acidulés, Duo soleil, Rouleaux de Réglisse, Guimauve (vrac et sachets)	Drôme, France, UE, non UE	En direct	Pas de minimum de commande. Franco à 350 eur	RANOUX Xavier xavier@happyhoursenbiovallee.com

Épicerie

Structure	Ville	Détails de produits proposés	Origine des matières premières	Conditions de livraisons et zones de livraison	Minimum de commandes (HT) et Franco	Contact
HUILERIE DE LAPALISSE HUILERIE LAPALISSE	LAPALISSE (03)	-**Huiles d'olives, Huiles spéciales** Conditionnement en 5 l et en Bib de 10 litres	UE, non UE	En direct selon le volume sinon grossiste réseau Manger bio ou Scop Epice	Minimum de commandes 40 cartons	LAURE CHERVIER laure.chervier@huilerie-lapalisse.com
LES HUILES JULES BROCHENIN 1868 JULES BROCHENIN S.A.	TULETTE (26)	**-Huiles bio** (olive, colza, tournesol, de cuisson & friture) **-Huiles gourmet** (olive, pépins de raisin, noix, noisette, huiles aromatisées). En bouteille en verre ou en bidon de 5L.	UE, non UE	En direct ou via un grossiste.	Minimum de commande 1 palette complète Franco possible ou Départ.	Mr.Pascal de POYEN contact@brochenin.com
Autour du Riz AUTOUR DU RIZ	LE VERSOUD (38)	- **Nouilles de riz fabriquées** en Isère - idéales pour cuisine asiatique (Pad Thaï, Salade Bowl, Bouillons...) ou plats sans gluten. - **Riz de France** (Camargue) et d'Asie (Basmati, Thaï, Jasmin du Cambodge, Concassé) - VRAC 10 KG - **Pâtes de Riz** (Ramen, Vermicelles, Nids de pâtes) - en VRAC 3 KG - **Sauces Soja et Sauces d'Asie** - en BIB 5L ou 10L - **Produits d'Asie en plus petits formats conditionnés** : Lait de Coco, Feuilles de riz, Miso, pâtes de curry...	Asie et France (Riz Camargue)	Livraison en direct ou via grossiste	Minimum de commande 383 eur	Olek Kelyan kelyanolek@autourduriz.com
Le Mas de L'Armandine LE MAS DE L'ARMANDINE	COHADE (43)	- **Confitures et compotes bio** Conditionnées en poches souple de 4 à 5kg, format Vrac adapté à la RHF	60% de fruits français	En direct, Via Le relais Local (Grossiste)	A discuter	Erwan Le Capitaine elecapitaine@lemasdelarmandine.com
Les Jardins d'Aestiv LES JARDINS D'AESTIV	SAINT-DIDIER-D'AUSSIAT (01)	**-Farines de meule** (blé, seigle, sarrasin, pois chiches, sorgho) - **Huiles de première pression à froid** (colza, tournesol, caméline, lin) - **Légumes secs** (lentilles, pois chiches) - **Céréales prêtes à cuire** (sorgho, millet)	Département de l'Ain	Livraisons structurées en tournées mensuelles	Minimum 200 eur Livraison sans frais si la commande s'intègre à la tournée et respecte le minimum de commande	Méryl CRUZ MERMY les.jardins.daestiv@gmail.com

Épicerie

Structure	Ville	Détails de produits proposés	Origine des matières premières	Conditions de livraisons et zones de livraison	Minimum de commandes (HT) et Franco	Contact
l'herbier L'HERBIER DU DIOIS	CHATILLON EN DIOIS (26)	L'Herbier du Diois propose près de 350 références Bio réparties ainsi : **- Plantes aromatiques et médicinales seules** : thym, romarin, lavande, tilleul... - **Plantes aromatiques et médicinales mélangées** selon nos recettes : Herbes de Provence, mélange pour poisson, mélange détox, mélange jambes légères... - É**pices seules** : gingembre, curcuma, anis étoile fruit, poivre noir... - **Épices mélangées** selon nos recettes : curry doux, garam masala, mélange 4 baies, mélanges couscous... Les coupes standards proposées sont 10mm, 2-6mm, 0,3-1,5mm ou 300/500 microns Les matières sont conditionnées en sacs kraft, sacs krafts plastifiés ou sacs aluminium de minimum 1kg.	France pour certaines références, UE et non UE	Livraison en direct et en 24/48h en passant par notre boutique en ligne : https://boutique.herbier-du-diois.com/ (France et Belgique, de 1 à 10kg par matière et par commande) Pour les commandes de plus de 10kg/matière et/ou livraison hors France et Belgique, contactez-nous par mail ou par téléphone.	Minimum de commande 1kg	Marielle Segond info@herbier-du-diois.com
markal MARKAL	SAINT MARCEL LES VALENCE (26)	**- Produits d'épicerie sèche salée et sucrée** tous format (du 500 gr au 25 kg)	France, UE, non UE	En direct ou via grossiste, toute France	Minimum de commande 400 eur Franco à discuter avec le commercial	Isabelle Charlin / Chloé Boyer Russier industrie@markal.fr
SANTALIM SANTALIM	ECULLY (69)	-**Farines, semoules, perles précuites de céréales et légumineuses**	85 % France dont 50 % en AURA	Livraison via Grossistes	Minimum de commande 300 Kg	J.Maisonnial contact@santalim.com
SOLALTER L'ALTERNATIVE DANS LA SOLIDARITÉ SOLALTER	SAINT PRIVAT (07)	-**Cafés en grains** en 1 ou 10 Kg **- Chocolats de couverture** en blocs (1 Kg), ou en pistoles (2 Kg) **- Quinoa d'Equateur** (10 Kg) **- Sucre Complet de Canne** (25 Kg) **- Crèmes de fruits secs** (amandes, noisette, noix de macadamia, noix de cajou) (5Kg) **- Pâtes à tartiner au chocolat** (5 Kg)	Equateur	Transporteur	150 eur Franco 300 eur	Tomas LANDAZURI solalter@orange.fr
vieille graine	LYON (69)	-**Pâtes de sorgho** (format macaroni, linguine, -**mezze maniche** en 5kg) -**Sorgho et millet décortiqué** (format 10kg) -**Perles et semoule de sorgho** (format 10kg)	UE	En direct	Mini de commande : 150eur	CREVANT Kevin kevin@vieillegraine.fr

Épicerie

Structure	Ville	Détails de produits proposés	Conditions de livraisons et zones de livraison	Minimum de commandes (HT) et Franco	Contact
À VOL D'OISEAU (GAEC)	RIVOLET (69)	**- Plantes en vrac pour tisanes ou aromates** **-Sirops plantes ou fruits** 50cl **-Boissons pétillantes** 75cl	Livraison Rhône, Ain	Mini de commande : 150eur pour livraison par nos soins, si envoi facturation des frais. Envoi des disponibilités par mail pour livraison tous les mois et demi environ	Julien FELLOT/Delphine BILLET gaec.avoldoiseau@orange.fr
GAEC DE L'ABBAYE	VILLETTE D'ANTHON (38)	**-Lentilles, pois chiche, haricots sec**	Livraison à moins d'une heure de l'est lyonnais		gaec-abbaye@orange.fr
DESFARGES HERVÉ	NEYRON (69)	- **Farine** - **Légumes secs** (sachets ou bocaux stérilisés) Conditionnement en taille adaptée à la demande (0,5 kg, 5, 10 ou 20 kg) Bocaux stérilisés pour le haricot rouge, blanc, flageolet et pois chiches	Livraison Lyon, Villefranche sur Saône, Isère, Ain	Livraison sur Lyon tous les 15j vendredi après-midi Autre Livraison selon la demande Minimum de commande 60 eur franco de port Conditionnement à la demande	desfargesdominique@gmail.com
LA FERME DE LA SOURCE DORÉE	ST PIERRE LA PALUD (69)	Produits transformés : - **Confitures** (fruits + fleur ou plante aromatique) 200 g - **Tisanes gourmandes** en sachet de 20 grammes - **Sirops en bouteille** de 200 ml - **Tartinade** Caramel Pomme noix pot 200 g - **Chutney** aux prunes pot 200 g - **Sucres et sels aromatisés** en pot de 90 g - **Mélange de Fleurs comestibles séchées** en pot de 4,5 g	Livraison dans un rayon de 45 minutes autour de Saint-Pierre-la-Palud	Minimum de commande : 100 eur Franco : 100 eur Fréquence : 1 fois par semaine	philippe.gailletboidin@gmail.com

Épicerie

Structure	Ville	Détails de produits proposés	Conditions de livraisons et zones de livraison	Minimum de commandes (HT) et Franco	Contact
FOCHESATO (GAEC)	CUBLIZE (69)	- **Pétillants sans alcool** - **Cidres** - **jus de pommes** - **vinaigres** - **huiles au détail**	Livraison tout Auvergne-Rhône-Alpes	Pas de minimum de commande frais de livraison à 4,8 eur	symphonie-des-vergers@hotmail.fr
GUSTONEO	BRIGNAIS (69)	**-Granola nature, Granola au chocolat** **- Granola aux fruits (pack de 325g ou carton 6X350g = 2.1 kg)** **- Poudre de chocolat noir (sac 5 kg)** **- Barres de céréales (carton de 30 ou 100 barres)**	En direct, Via Le relais Local (Grossiste)	Minima 200 eur	DEMOUNEM Sophie sophie.demounem@gustoneo.com
JEANNETTE CUEILLETTE	MALLEVAL (42)	- **Confitures** - **compotes** - **plantes aromatiques et médicinales** - **jus - sirops** - **Bouquet de Fleurs comestibles** Produits déjà transformés disponibles mais aussi plantes et fleurs (sauvages & cultivées) fraichement cueillies le jour même ou la veille de la livraison, conditionnée en boite hermétique (plusieurs tailles dispo)	Livraison en direct à maximum à 1h de Malleval (Lyon et ses environs ok)	À discuter ensemble	jeanne@jeannette-cueillette.fr
LA GRANGE AUX MILLES SAVEURS	JONZIEUX (42)	Tisanes (sachets de 20g ou Vrac) Sirops (fruits ou plantes) Vinaigre aromatisés (macération avec les plantes ou fruits) Sels aux Herbes Sorbets	En direct	Minimum de commande 100 eur et Franco de port à 250 eur	GALLO Valérie lgmsjonzieux@gmail.com
EARL LE VERGER DES BRINDILLES ET DES BRIMBELLES	SORBIERS (42)	**-Confitures** 330g - **Soupes** 660ml (courge/poireaux) - **Cardons en bocaux** (en prévision)	Livraison en direct Grammond et 50kms à la ronde	Au cas par cas	vincent.batel@gmail.com

PRODUITS LAITIERS ET ŒUFS

Structure	Ville	Détails de produits proposés	Conditions de livraisons et zones de livraison	Minimum de commandes (HT) et Franco	Contact
DELAFERME	CRAPONNE (69)	**Fontaine à yaourt bio fermier de la Ferme aux 3 Granges** (Loire)	via Bio A Pro (Grossiste)		Métais Arthur
FAIRME	SAINT MARTIN D'HERES (38)	**-Yaourt nature, yaourt sucré, crème dessert (cacao, vanille ou caramel).** Conditionnement en pots cartons recyclables de 125g ou 100g OU en seaux en PP de 5kg.	En direct	Minimum de commande 250 unités	Nathan Freret nathan@fairme.io
FROMAGES BIOLOGIQUES ET PAYSANS DES MONTS DU LYONNAIS FROMAGERIE ALTERMONTS	SAINT DENIS SUR COISE (42)	-**Fleur des Monts** : PPC à partir de 2,5kg -**Terre des Monts** : Fraîche, moelleuse ou rustique en pièce de 1,5 à 2kg -**Raclette des Monts** : à partir de 3,5kg -**L'Air des Monts** : à partir de 3,5kg Râpé des Monts	via Bio A Pro (Grossiste)	Voir avec Bio A Pro	info@alterMonts.fr
TERRE ADÉLICE	SAINT-SAUVEUR-DE-MONTAGUT (07)	Bac 2,5L / 5L - pots individuels 120ml et desserts individuelles glacés 150ml	En direct	Minimum Un produit Franco : 15L	Timothée ROUSSELLE timothee.rousselle@terre-adelice.eu
GAEC DES ECHOS	ST MAURICE EN GOURGOIS (42)	- **Yaourts au lait de vache**			gaec-des-echos@outlook.com
GAEC LA FERME DE CHASSE NUAGE	LONGES (69)	- **Fromages de chèvre** **- Lactiques et pâtes pressées**	Livraison agglomération Lyonnaise	150€ minimum de commande, franco de port selon le lieu, fréquence hebdo mais dépend du lieu de livraison	Sébastien BEDEL/Nathalie BEDEL lafermedechassenuage@gmail.com

PRODUITS LAITIERS ET ŒUFS

Structure	Ville	Détails de produits proposés	Conditions de livraisons et zones de livraison	Minimum de commandes (HT) et Franco	Contact
GAEC LA FERME DE JOANNON	ST CYR DE FAVIERES (42)	- **Yaourt aromatisés (vanille, citron)** **- yaourt nature,** **- yaourt sur lit de confiture (abricot, châtaigne, fraise, fruit rouge et myrtille)** **- crèmes dessert (vanille, vanille sur lit de caramel, caramel et chocolat)** **- riz au lait nature et vanille** **- fromage blanc battu.** Nos produits sont conditionnés en pot et sont aussi disponible en seau de 5kg		À voir avec nous	yaourtfermedejoannon@gmail.com
GAEC LA FERME DES COLLINES DU MIDI	ST GENEST LERPT (42)	**-Yaourt** nature, aromatisé, sur coulis de fruits, sur crème de châtaignes 125g en pot plastique operculés - Yaourt de 700g en pot en verre (nature et aromatisé) - **Sarasson** (nature et ail et fines herbes) en pot verre de 350g - **Lait cru et pasteurisé en sac ou bouteille 1L.** Yaourts, sarasson et laits également disponibles en Vrac (5-10kg)		Fréquence de livraison: 1 fois par semaine	fermedescollinesdumidi@orange.fr
LA FERME DU PETIT VERPILLON	CHABANIÈRE (69)	**-Rigotte, galet, buchette, cœur, fromage blanc, palet cendré, apéri'chèvre, brassé ail et fines herbes, tomme, raclette, bleu** Livraison en vrac ou conditionné filmé ou sur barquette bois	Livraison entre les agglomérations de Lyon et St Etienne Rayon de 45km autour de la ferme	Livraison chaque semaine Franco 100€ HT	lafermedupetitverpillon@orange.fr
FERME DU VAL FLEURY	CHAZELLES SUR LYON (42)	- **Yaourt** et **Crème dessert** (125g ou 5Kg)	Livraison dans le 42 et 69		info@fermeduvalfleury.fr
GAEC DE LA FONT DU LOUP	MEYS (69)	-**Fromages de vache au lait cru entier** - **pâtes pressées cuites et non cuites** - **pâte persillée, pâtes molles** **- lactiques frais et affinés**	Livraison dans la Région lyonnaise	90€ de franco, livraison tous les mercredis	fermefontduloup@gmail.com
GAEC LA GRANDE ALLÉE	CHAMBOST LONGESSAIGNE (69)	- **Notre spécialité : le beurre de baratte, la crème crue et le skyr** - **Large gamme de fromages** (lactiques, fromages de garde, mozzarella) Conditionnement Vrac ou familiaux	Livraison : Monts d'Or, Lyon Centre, Ouest Lyonnais	Franco à 150€ HT, livraison les jeudis, commande les samedis de la semaine précédente	gaeclagrandeallee@gmail.com

VIANDES, POISSONS, ALTERNATIVES VÉGÉTALES

Structure	Ville	Détails de produits proposés	Origine des matières premières	Conditions de livraisons et zones de livraison	Minimum de commandes (HT) et Franco	Contact
Falafel & co FALAFEL & CO	SASSENAGE (38)	-**Falafels** (4 variétés : traditionnel, tomate, gingembre, piment d'Espelette) -'**Burger vegan** (galette de pois chiches et légumes) Nos produits sont sans gluten, sans conservateurs, sans colorants Conditionnement sous vide en poche de 500g ou 1 kg avec une DLC de 21 jours.	Légumes : Isère et Drôme, pois chiches : Drôme et sud-ouest de la France	En direct ou via Agricourt, Mangez Bio Isère, ou Le Relais Local	Nous contacter	Hasan Khdirat contact@falafelandco.fr
L'Atelier Végétal L'ATELIER VEGETAL	SAINT-MICHEL-DE-CHABRILLANOUX (07)	**– Galettes végétales locales** **– Légumes transformés/ épicerie traiteur.** Conditionnement : frais sous vide, packs de 200 gr ou de 1 kg	Ardèche/Rhône-Alpes/France	Livraison sur l'Ain, l'Ardèche, la Drôme, l'Isère et le Rhône	Nous contacter	Claire Chaumeron claire@ateliervegetal.fr
LE BON SENS ET LA SEVE	MONTMIRAL (26)	**Rôti Végétal bio à base de pois chiches et** **blé entier** lardonné, haché ou tranché (en format de 1kg (colis de 4))	150km autour de Montmiral	En direct	Minimum de commande 5 colis (DLC 60 jours)	DUBESSY Sandrine contact@lebonsensetlaseve.fr
uncle veg UNCLE VEG	VALENCE (26)	**Galettes et alternatives végétales aux saucisses Bio et sans ingrédients ultra-transformés**	France / UE	Direct	Minimum de commande 20 kg	Armelle commercial@uncleveg.com
le goût du vrai PATRIMONIAM MAISON DE CHARCUTERIES PATRIMOMIAM - MAISON FLUCHIRON	RILLIEUX-LA PAPE (69)	-**Véritable saucisson de Lyon** (500gr et 270g) -**Saucisson sec pur porc** (200g) -**Ficelle sèche** (130 g) -**Ficelle aux épices** (140 g) -**Saucisses fraîches** (80/120/150 g), -**Saucisson à cuire** -**Cervelas pistaché** (350 g)	France, Auvergne-Rhône-Alpes pour 95% de nos matières première	En direct	Mini de commande : 110 eur HT	FULCHIRON Sophie sophiefulchiron@patrimoniam.com

VIANDES, POISSONS, ALTERNATIVES VÉGÉTALES

Structure	Ville	Détails de produits proposés	Conditions de livraisons et zones de livraison	Minimum de commandes (HT) et Franco	Contact
FERME DES CHIROUX	ST SAUVEUR EN RUE (42)	**Steaks hachés**	Conditions de livraison selon quantité	Franco : 100 eur	fermedeschiroux@gmail.com
FERME DU VAL FLEURY	CHAZELLES SUR LYON (42)	Viande fraiche de bœuf **- Steak hachés**	Livraison dans le 42 et 69		info@fermeduvalfleury.fr
FERME LA CROISÉE DES VENTS	LONGES (69)	**-Viande fraiche de porc** sous vide ou non **-Charcuterie sèche et cuite** de porc **-Viande de bœuf** **-Bœuf sur pied**	Livraison 50 km autour	1 fois par mois Franco port 200 €	Mr Kévin TOFTS kevintofts@fermelacroiseedesvents.fr
GAEC LA GRANDE ALLÉE	CHAMBOST LONGESSAIGNE (69)	- **Steaks hachés surgelés**	Livraison : Monts d'Or, Lyon Centre, Ouest Lyonnais	Franco à 150 eur, livraison les jeudis, commande les samedis de la semaine précédente	gaeclagrandeallee@gmail.com
HERVET GUILLAUME - FERME DU CHATEAU	FONTANES (42)	- **Viande de veaux sous la mère ou jeune bovin sous vide** - **Steaks hachés surgelés**			grange_cyrielle@yahoo.fr

PAINS, VIENNOISERIES ET BISCUITS

Structure	Ville	Détails de produits proposés	Origine des matières premières	Conditions de livraisons et zones de livraison	Minimum de commandes (HT) et Franco	Contact
Bio Soleil ALPES BISCUITS	ESTRABLIN (38)	– **Biscuits Pâtissiers** (madeleines, muffins, financiers, mini-cakes, mini brownies, etc.) -**Biscuits secs** (spéculoos, sablés pur beurre, biscuits 100 % végétal, etc.) – Barres de Céréales (aux fruits, nappées de chocolat, etc.) -**Biscuits salés**	France (oeufs, beurre, farine, huile, lait) UE et non UE pour des ingrédients équitables tels que le chocolat	Livraison sur toute la région Auvergne-Rhône-Alpes		collivier@alpesbiscuits.com
NUTRIANNE BISCUITERIE ARTISANALE	HURIGNY (71)	**-Cookies (Vrac ou emballage individuel)** **-Produits d'accueil** **-Biscuits apéritifs** et **biscuits sucrés**	80% d'origine française	En direct	Mini de commande : 250eur	PRIEUR Annette annette@nutrianne.fr
Belledonne NOURRIT LA VIE LE PAIN DE BELLEDONNE	LA CROIX DE LA ROCHETTE (73)	**Pains frais** préparées avec de la farine blanche jusqu'à la plus intégrale. Des formats en 1kg pour un prix plus avantageux, proposés tranchés pour plus de praticité afin d'avoir des portions régulières déjà prêtes à servir. **- Cakes** **- Biscuits** **- Chocolats** **- Confiserie.**	France (oeufs, lait, miel, beurre) 94% des farines proviennent d'un rayon de 200km autour du fournil	En direct sur toute la France. Du lundi au samedi.	Minimum de commande 70 euros	Estelle ROUX - 04 79 25 37 82 estelle.roux@belledonne.bio
Mes Délices BRIOCHÉS MES DÉLICES BRIOCHÉS	ROMANS/ISERE (26)	- Pognes bio - Brioches bio - Brioches bio aux pépites de chocolat	France, Auvergne-Rhone-Alpes	Livraison sur toute la région Auvergne-Rhône-Alpes		commandes@mesdelicesbrioches.fr
Biscuiterie de Provence BISCUITERIE DE PROVENCE	SAINT MAURICE SUR EYGUES (26)	**Biscuits Salés** : Croquets /salés / Toast Biscuits **Sucrés : Sablés** - Croquets - Canistelli - Navettes **Cookies** - Macaron (sans gluten et sans lactose **Gâteaux - sans gluten sans lactose**	Auvergne-Rhone-Alpes	Direct : France - Dom-Tom - Export	Minimum de commande 180 eur Franco 480 eur	nathaliechincholle@biscuiteriedeprovence.com

PAINS, VIENNOISERIES ET BISCUITS

Structure	Ville	Détails de produits proposés	Conditions de livraisons et zones de livraison	Minimum de commandes (HT) et Franco	Contact
MAISON DESCHAMPS	LYON (69)	**-Pains** **-viennoiseries** **-brioches** **-cakes** **-cookies**			lyon9@maison-deschamps.com 04.72.59.74.62 // 06.65.46.15.06
NEWTREE CAFÉ NEWTREE CAFE	Lyon (69)	**-Snacks salés végétariens ou végans** : wrap, croque, sandwich, buddha Bowl, tarte. **- Desserts / pâtisseries** : cookie, brownie, banana bread, tarte aux fruits de saison, granola barre, madeleine... 100% BIO & 100% MAISON.	Livraison en direct, dans la ville de Lyon	Pas de minimum	Bernard Goret bernard.goret@colchic.eu
LA MIECYCLETTE	LYON (69)	**-Pains** **-rustines** **-brioches** , **cookies, cakes et sablés** **-ravitos**			Contact@lamiecyclette.fr 09 72 31 52 08
MENAJOC (SARL)	CORBAS (69)	-**Pains et brioches bio** cuits au feu de bois -**Pomme de terre**. Sac de 10 ou 25 kg	Livraison en direct Métropole Lyon		06 12 52 12 90
PLANTES ET PAINS BIO	LYON (69)	**-Pains individuels** **-Biscuits et en cas énergétiques** enrichis de plantes aromatiques, légumes et fruits. Conditionnements suivant besoin (sachets, seaux alimentaires, pots verre)	Livraison en directe Agglomération lyonnaise Desserte en transports en commun	Étudie avec soins toute demande	TESSIER Emmanuel plantesetpains@gmail.com

POUR ALLER PLUS LOIN

Le Guide de conseils pour introduire des produits bio et locaux

La fiche réglementation « le Bio en restauration commerciale »

Le Guide pour un petit-déjeuner Bio et local à l'hôtel

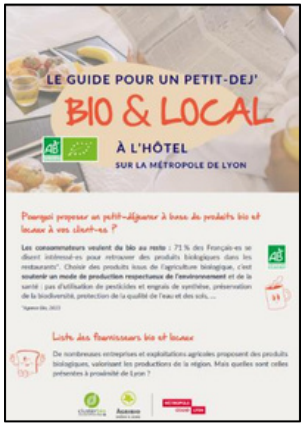

Besoin d'aide pour mettre du bio dans votre restaurant ? *(Sourcing, réglementation, ...)*
Contactez-nous !

clusterbio
Auvergne-Rhône-Alpes

Bastien Boissonnier
06 01 30 70 18
bboissonnier@cluster-bio.com

AGRIBIO
RHÔNE & LOIRE

Elodie Rolland
06 38 82 78 66
elodie.rolland@aurabio.org